

Informations:	
LISTE_PARC	AN 87
COD_COMMUN	650
LIB_SECTIO	AN
NUM_PARCEL	87
NUMERO_DOS	PC 78650 99G1056
LIB_TYPEDO	PC
DAT_DEPOT	36511
ADR_OPERAT	6 place du Marché
TITRE_NOM_	S.C.I. CHRISMART
ADR_DEM	6 place du Marché
CP_VILLE_D	78110 LE VEZINET
LIB_TRAVDO	
LIB_TRAVDO	
LIB_TRAVDO	
DAT_DEB_IN	36565
NUM_DELA	3

PlanPro est un module de liaison avec le logiciel de gestion de cadastre, POS et urbanisme, **URBAPRO**, destiné aux collectivités territoriales: communes, communautés de communes.

Indépendant du SIG (Système d'Information Géographique), il est l'outil indispensable apprécié par les différents intervenants des collectivités:

- Techniciens territoriaux.
- Responsables de services techniques et de l'urbanisme.
- Secrétaires d'accueil.
- Elus

L'application de PlanPro permet de:

- Gagner du temps et d'accéder à toutes les informations cartographiques d'un territoire en un seul « clic ».
- Obtenir une qualité d'information soignée.
- Avoir une approche agréable et intuitive de l'outil cartographique.
- Ne plus utiliser les microfiches et les photocopies papier du plan cadastral.
- Rapprocher deux sources d'informations jusqu'à présent indépendantes: le plan cadastral et la matrice cadastrale (fichiers MAJIC de la DGI).
- Conserver avec exactitude les informations communales.

PlanPro permet des interactions simples avec Urbapro ou Le Livre Foncier donnant accès aux informations cadastrales et urbaines.

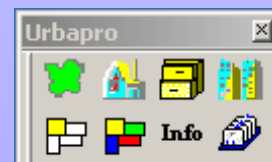
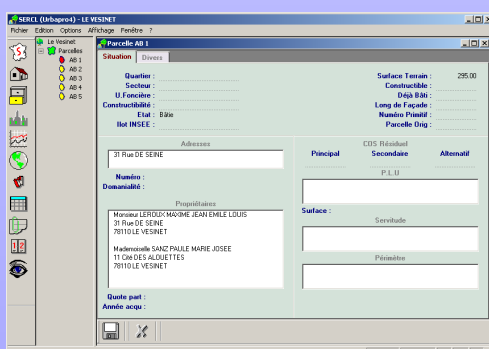

Urbapro 4

PlanPro offre de nombreuses fonctionnalités qui permettent d'obtenir des informations ou de concevoir des demandes :

APERCU DES PRINCIPALES FONCTIONS DU MODULE:

❖ Fonctions cartographiques :

- Lecture et affichage de couches géographiques : changement de couleurs, analyses thématiques, étiquettes automatiques.
- Création et enregistrement de projets.
- Déplacement dans la carte : Zoom +/-, Vue globale.
- Outil information.
- Outil mesure.
- Outil hyperlien : association d'un élément de la carte avec une image, un document Word...
- Requêtes géographiques.
- Requêtes selon les données du SIG.
- Impression de la carte.
- Analyse thématique sur une sélection ou la totalité de la couche géographique.
- Lecture des données vectorielles et images au format Shp, TAB, dxf, dwg, dgn, tiff, jpeg, Mr SID, annotation ArcInfo.
- Compatibilité avec les principaux SIG du marché.

❖ Liaison avec Urbapro :

- Envoi et réception de parcelles avec Urbapro.
- Vérification de la cohérence entre le plan cadastral informatisé et la matrice cadastrale.
- Visualisation sur la carte des parcelles sélectionnées dans Urbapro.
- Détection d'un ensemble de parcelles selon les critères du SIG pour une mise à jour par paquet.
- Impression de la cartographie dans les documents Urbapro et dans Word, Excel, PowerPoint..
- Accès direct à la base Urbapro par l'outil Info au format Access, Oracle, SQL Serveur.

CONFIGURATION REQUISE :

PC processeur 200 MHZ
64 Mo de RAM
WIN 95/98/2000/NT/XP
Urbapro 3.5/Urbapro 4

Editeur:

L'Interface Cartographique
710 rue Aristide Bergès
38330 MONTBONNOT
Tel: 04 76 52 16 03

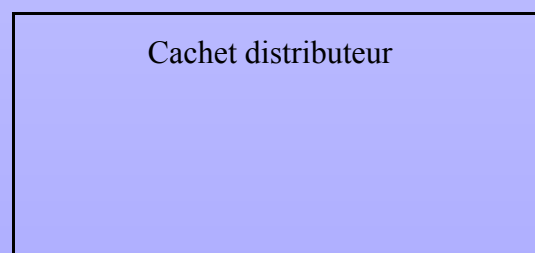

Une interface simple et ergonomique.

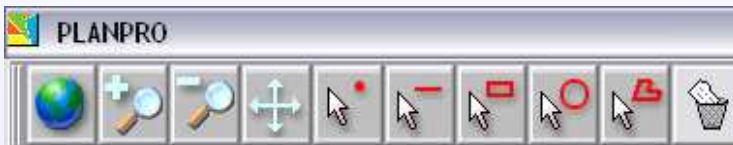

Modifier les couleurs et apposer des étiquettes sur vos informations. Colorier des parcelles en fonction d'un critère (zonage Pos, superficie...)

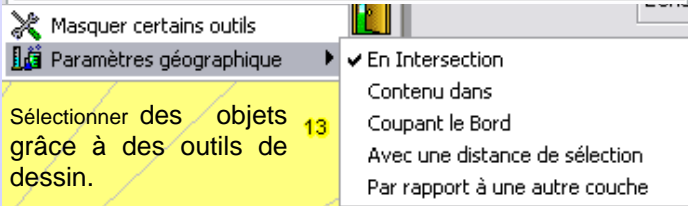
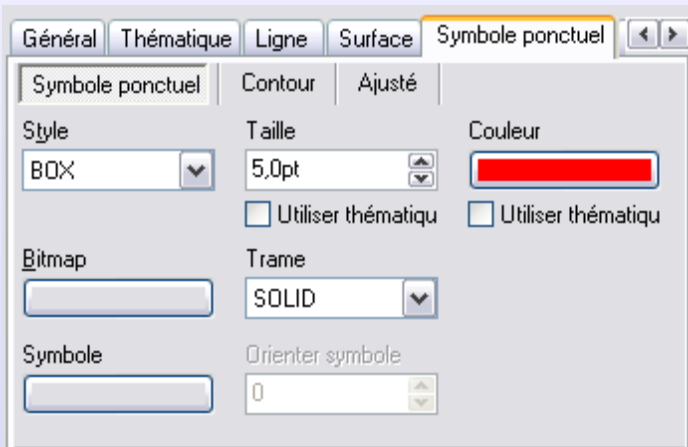

Sélectionner des objets grâce à des sélection dans les données avec un outil simple et convivial:

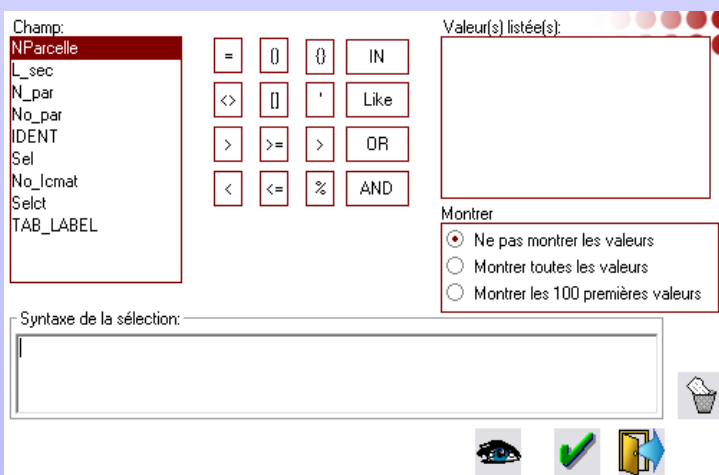

Des outils spécifiques:

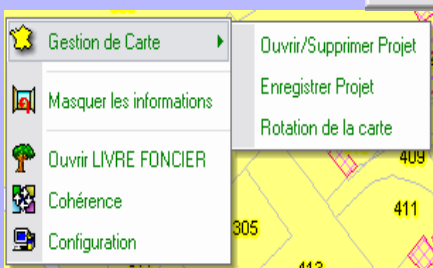

Et des menus contextuels: